

Dijous 12 de juliol de 2012.



PREGÓ ANNA CAMPAMÀ MARTÍ

Festa Major del Barri Moli d'en Rovira, 12 de juliol de 2012

Bona nit,

Hi ha qui diu que un pregó ha de ser una visió personal del que un li demanen de parlar. Per el que jo avui us intentaré transmetre les meves opinions, vivències i sentiments pel barri.

La meva relació amb el barri va començar de ben petita i no recordo la primera vegada que vaig venir al barri. El meu avi i després el meu pare tenien una agència de transports i un magatzem de camions al carrer Comerç.



El meu avi es dedicava al transport amb carros (com el de la foto amb la meva germana i jo feta en els molls del carrer comerç quan la via no estava soterrada) Després van modernitzar el negoci amb els camions.



Aquesta es la flota que tenien quan jo era molt petita, i he volgut ensenyar-vos aquesta foto ja que els camions estaven aparcats al costat de la via del tren on ara tenim la llosa de l'AVE). La meva germana i jo anàvem a veure el pare amb la meva mare tot travessant la via. En aquells temps la via no estava soterrada i els trens de càrrega descarregaven als molls i magatzems. Sovint hi havien trens de càrrega aparcats al llarg de tota l'estació i per anar del centre vila al carrer comerç els teníem que travessar



No se si recordeu que en aquells temps es podia creuar entre vagó i vagó de carrega i passar a l'altre banda. A mi hem feia molta por creuar els trens ja que sempre pensava que un cop jo espigues dalt el tren, aquest arrencaria i jo no podria saltar fins a no se quin poble. De vegades també passàvem per el pont del Carril però a mi hem feia molt de respecte al vespre ja que el carrer comerç estava una mica solitari i molt poc il·luminat, i això crec que ja us en feu la idea perquè no ha canviat gaire!

No se si heu tingut l'ocasió de veure que els locals antics del carrer comerç queden soterrats en comparació al carrer. De joveneta un dia amb la colla estàvem preparant una excussió amb tren cap a Ribes de Freser i la nit abans de sortir vam anar a guardar algunes motxilles al magatzem del carrer comerç. Un dels xicots del grup no es va adonar del gran desnivell entre el magatzem i el carrer i al sortir es va fer un trauc al cap que vam tenir que anar corrent a l'hospital. Tot va quedar amb un bon ensurt i alguns punts al cap i ves per on.. al cap d'uns anys vam casar!

Però sobretot és en aquests últims anys que he vingut a viure al barri que m'he considerat veïna. Les estadístiques de l'ajuntament dels darrers anys diuen que som el barri menys poblat de Vilafranca però també el que té el creixement anual més elevat.

Jo ja fa més de 10 anys que soc al barri però hem sento encara una mica nouvinguda ja que al barri tenim la sort de tenir veïns que fa molts anys que hi viuen. Per mi viure al Moli d'en Rovira i el dia a dia que això comporta es un dels fets més bonics i diferenciable d'aquest barri. Coses tant senzilles i nostres que antigament estaven en tots els barris i que mica en mica han anat desapareixen encara les podem trobar en els nostres carrers. Hem refereixo a les xerrades a la fresca, a les activitats tradicionals, esportives i culturals que organitza la junta per Nadal, Sant Joan i per les festes del Barri on jo destacaria especialment aquest sopar.

Al sopar del barri sempre que he pogut he vingut ja que (a part de gaudir del menjar) sempre m'ho he passat molt bé i cada any he conegut o retrobat algun veí a taula. Es un sopar que coincideixen veïns de tota la vida amb nouvinguts que mica en mica es van animant a venir a fer una estona de barri. Us seré franca i us diré que el primer cop costa una mica decidir-se a venir al sopar, però un cop s'ha provat, es vol repetir. Aquest és també es un sopar obert a molts vilafranquins d'altres barris que avui aprofiten per trobar-se amb les amistats del Moli d'en Rovira. Es com una festa Major tradicional de poble on tots hi son convidats i els veïns ben orgullosos que n'estem d'aquest sopar i del barri!

Jo estic molt contenta de viure al Moli d'en Rovira però crec que també avui es el meu deure demanar algunes millores per el barri aprofitant que tenim algun convidat de l'ajuntament a taula. Del barri hem centraré en el carrer Comerç ja que és el carrer que més cops passo. Us diré una curiositat del carrer comerç: tenim passos de vianants pintats només fins la meitat del carrer,



jo suposo que encara que n'hi hagi una meitat es pot caminar fins l'altre cantó? Per cert, si algú pot prendre nota també cal fer rampes a les voreres als passos de vianants, seria de gran ajuda per els cotxets i per la gent que també ho necessita.

Una altre peculiaritat del carrer comerç es que no es replanten els arbres quan es moren, però el més sorprenent es que només es poden els arbres d'un costat del carrer, com si els de l'altre costat no fossin arbres.



No se si te a veure amb el contenciós de la coberta de la via però també aprofito per demanar que es desencalli el tema de la llosa de la via i tinguem els veïns una zona per poder gaudir i poder anar i venir del centre amb més facilitat.

Com ja heu vist soc una mica nostàlgica i he aprofitat aquest pregó per buscar imatges històriques del barri i fer la comparança amb la imatge actual. M'ha fet il·lusió veure que mantenim molts edificis i que alguns fins hi tot els hem millorat restaurant-los. Per mi es especialment simbòlic el carrer del Comerç ja que crec que poques ciutats tenen un carrer tan cèntric amb un valor arquitectònic de les naus industrials de l'època per el que també avui aprofito per demanar que es tingui en compte i es mantingui aquesta riquesa arquitectònica.

Fotografies: – Fons Propi i del Fons Jordi Valls.



CINZANO - 1981



AVINGUDA BARCELONA - JULIOL 2012



PANORAMICA DE L'ESTACIÓ - 1972



CARRER COMERÇ - JULIOL 2012



ESTACIÓ - 1972



ESTACIÓ - JULIOL 2012



ESPLANADA DE L'ESTACIÓ - 1979



LLOSA DE L'AVE - JULIOL 2012



ASFALTAT CARRER COMERÇ – 1979



CARRER COMERÇ – JULIOL 2012

Y más pavimentaciones

Todas las calles que afluyen a la de Comercio —es decir, el sector llamado de «darrera l'Estació»— están siendo objeto de obras de pavimentación, y precisamente a un ritmo poco satisfactorio para el vecindario y para los usuarios de aquellas vías urbanas. No hay duda de que una vez finalizados los trabajos, representará una mejora encomiable, pero la lentitud de las obras es evidente.

El reportaje gráfico de Fotos Aragonés viene a ser una muestra de la forma en que están todas las calles: Prácticamente intransitables.

(Fotos Aragonés)



Calle Doctor Jané

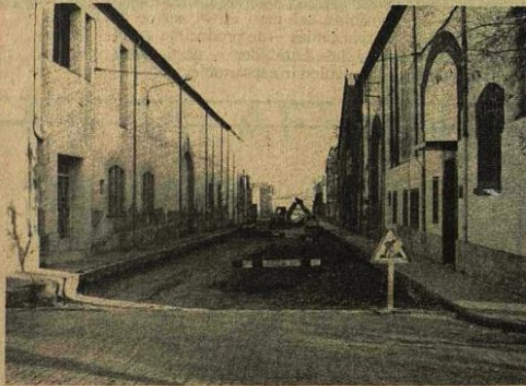

Calle de Cortina.

Calle de Sarriera.



visite



Almacenes El Remate

y podrá escoger la más extensa gama de

- Comedores.
- Recibidores.
- Salitas de estar.
- Tresillos.
- Armarios.

Visítenos sin compromiso
Estamos a su disposición

IMPORTANTE EMPRESA LOCAL

INTERESA

Administrativo de 1ª. Edad mínima 30 años. Buenas condiciones económicas. Interesados presentarse en: Mediterráneo. Rbla. Nuestra Señora, 19. Vilafranca.

Calle de Sarriera.



La
Arago
tra el
de las
rucció
Barrio
de un
Escuela

(Fot

CARRERS DEL BARRI SENSE ASFALTAR



CARRER MARE RAFOLS - 1972



CARRER MARE RAFOLS - JULIOL 2012



CARRER SARRIERA - 1972



CARRER SARRIERA - JULIOL 2012



CARRER MARE RAFOLS – 1972



CARRER MARE RAFOLS – JULIOL 2012



PLAÇA VILANOVA - 1978



PLAÇA VILANOVA - JULIOL 2012

Per acomiadar-me vull agrair al Arxiu comarcal la col·laboració en les fotos, a la junta del barri per tot el temps que dediquen a les activitats que ens preparen i sobretot al meu pare que va ser la persona que hem va portar a conèixer el barri i hem va ensenyar a apreciar el tarannà de la gent del barri i les tradicions i cultura catalanes.

Bon profit i bona festa major del Barri!

A red banner with white text. The text reads 'FESTA DEL BARRI' in a serif font, followed by 'MOLÍ D'EN ROVIRA' in a bold, sans-serif font.

FESTA DEL BARRI
MOLÍ D'EN ROVIRA

Dies 9, 10, 11, 12, 13 i 14 de juliol de 2012